Acogedor Piso en Estepona

Piso

320.000 €

Detalles

Dormitorios	3
Baños	2
Garajes numerados	2
Tamaño de área	131.72 m^2

Más información

Descubre este encantador piso ubicado en la tranquila zona de Valle Romano Golf, a tan solo 5 minutos de las hermosas playas de Estepona. Con una superficie construida de 131.72 m² y útil de 81.65 m², esta propiedad es ideal para disfrutar del estilo mediterráneo que siempre has soñado. El inmueble cuenta con tres cómodas habitaciones y dos baños perfectamente equipados, brindando el espacio necesario para tus necesidades diarias o visitas familiares.

La urbanización destaca por su piscina comunitaria donde podrás relajarte bajo el sol andaluz; además, dispone de una amplia terraza privada perfecta para esas cenas al aire libre o simplemente disfrutar del agradable clima local mientras contemplas los alrededores golfísticos.

En un estado óptimo y lista para entrar a vivir, esta joya inmobiliaria se presenta como una excelente opción tanto si buscas residencia permanente como casa vacacional. ¡No pierdas la oportunidad! Por solo €320000 puedes hacerla tuya.














SIMULACIÓN DE REFORMA








SIMULACIÓN DE REFORMA




SIMULACIÓN DE REFORMA

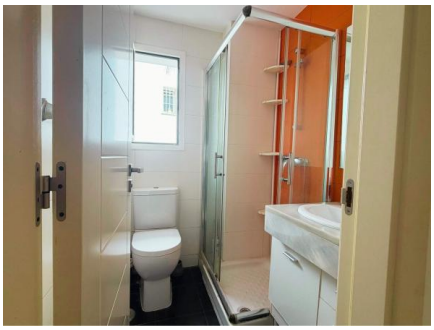










SIMULACIÓN DE REFORMA

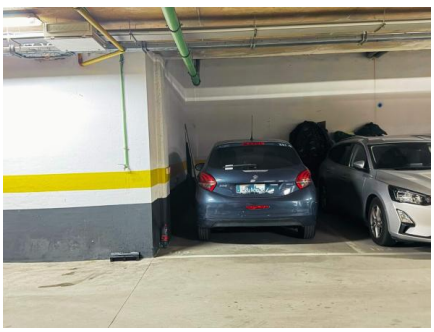

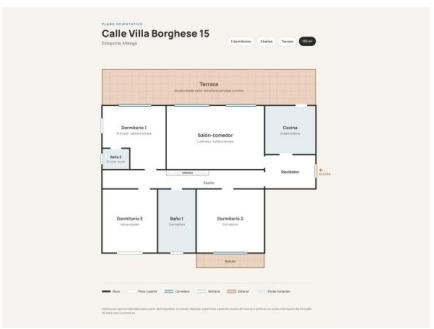
Calle Villa Borghese 15
Terraza
Dormitorio 1
Salón-comedor
Cocina
Baño 2
Recibidor
Dormitorio 3
Baño 1
Dormitorio 2



¡Póngase en contacto con nosotros!

Ana Garriga Mbasogo

Teléfono Movil: +34 951576619
Email: ana.garriga@remax.es