

? ÁTICO EXCLUSIVO: 85m² DE LUZ Y HERMOSAS VISTAS EN HÉROE DE SOSTOA

Piso

400.000 €



Detalles

Dormitorios	3
Baños	2
Garajes numerados	2
Tamaño de área	81.00 m ²

Más información

¿Buscas el hogar definitivo o una inversión con garantía de éxito en Málaga? Te presentamos este espectacular ático en la 10^a planta, donde la altura se traduce en silencio, luz infinita y unas vistas despejadas que alcanzan el Mediterráneo.

? ESPACIOS QUE MARCAN LA DIFERENCIA:

Superficie Legal: 85 m² perfectamente distribuidos para aprovechar cada rayo de sol.

Configuración de Dormitorios: Dispone de 2 amplios dormitorios dobles y 1 dormitorio sencillo, ideales para familias o para quienes necesitan un despacho con vistas.

Cuarto de Almacenaje Extra: Además de las habitaciones, cuenta con una pequeña estancia independiente ideal como vestidor, despensa o trastero interno.

Doble Terraza: La joya de la corona. Disfruta de la vida al aire libre en sus dos zonas exteriores, perfectas para aprovechar el clima malagueño todo el año.

? CALIDAD DE VIDA Y BAJO MANTENIMIENTO:

Vistas y Privacidad: Al ser la última planta, no tienes vecinos arriba y disfrutas de una panorámica única de la ciudad.

Comunidad Eficiente: Solo 72,50 € al mes. Un gasto mínimo para un edificio con dos ascensores y en perfecto estado de conservación.

Climatización: Listo para entrar a vivir con aire acondicionado en el salón.

? UBICACIÓN ESTRATÉGICA:

Situado en el Pasaje Río Guadajira, junto a la principal arteria de Héroe de Sostoa. Tienes el Metro, la estación de AVE María Zambrano y la playa a un breve paseo. Es, sin duda, una de las zonas con más demanda y servicios de toda la capital.

IMPORTANTE: Vivienda libre de cargas, lista para su transmisión inmediata. Honorarios de intermediación incluidos en el precio.

? ¡Contacta ahora! No pierdas la oportunidad de visitar el que probablemente sea el ático con mejor relación calidad-precio-vistas de la zona.

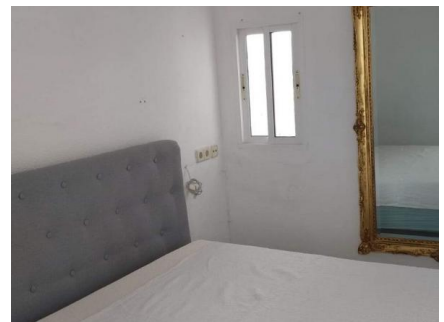

¡Póngase en contacto con nosotros!

Daniel Echeverría

Teléfono Movil: +34 951576619

