

?? MANSIÓN CONTEMPORÁNEA EN RONDA: EL PRIVILEGIO DE LA AMPLITUD Y LA EXCLUSIVIDAD

Casa de campo

495.000 €



Detalles

Dormitorios	4
Baños	3
Garajes numerados	3
Tamaño de área	177.75 m ²

Más información

Ubicada en la codiciada zona de "El Fuerte", en el sector La Torrecilla, presentamos esta imponente vivienda unifamiliar adosada que redefine el concepto de hogar premium en Ronda. Con una parcela de 339,19 m² y un diseño arquitectónico que prioriza la luz y el espacio, esta propiedad es el refugio perfecto para quienes buscan distinción y confort absoluto. ? DIMENSIONES QUE INSPIRAN Con una superficie construida total de 177,75 m² (más un sótano monumental), esta residencia ofrece una distribución inteligente y versátil: Planta Baja (Corazón de la casa): 89,70 m² donde la vida fluye entre un elegante salón-comedor, cocina independiente, un dormitorio estratégico, baño completo, trastero y dos encantadores porches que invitan al descanso exterior. Planta Primera (Área de Descanso): 88,05 m² que albergan 4 dormitorios adicionales y 2 baños completos, incluyendo balcones privados para disfrutar de las vistas y la brisa de la sierra. Sótano Diáfano de 119 m²: Un espacio inmenso y versátil ideal para crear un cine privado, gimnasio, bodega o zona de juegos. Exteriores Privados: Un oasis de patio y jardín propio que rodea la vivienda, proporcionando un entorno verde y seguro para la familia. ? EXTRAS DE ALTO NIVEL Garaje Privado: Cochera integrada de 32 m² construidos con acceso directo para máxima comodidad. Estado Seminuevo: Propiedad de construcción contemporánea

(2007-2008) con acabados de calidad y diseño actual. Ubicación Prime: En una zona residencial consolidada, tranquila y de alto standing, perfectamente conectada con el pulso histórico de Ronda. ? UNA INVERSIÓN PATRIMONIAL SÓLIDA Esta propiedad se posiciona en el mercado por 495.000 €, representando una oportunidad única para adquirir una de las viviendas más completas y con mayor metraje de la zona. Resumen Técnico: 5 Dormitorios | 3 Baños | Sótano 119 m² | Garaje | Jardín Privado | Parcela 339 m². No es solo una casa, es el escenario de su próxima etapa de éxito. Contacte ahora para una visita exclusiva y déjese cautivar por la luz de Ronda.

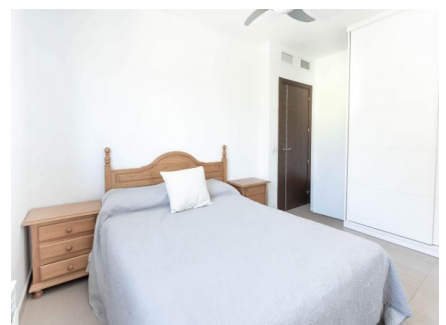





¡Póngase en contacto con nosotros!

Eduardo de Assumpcao Benhayo

Teléfono Movil: +34 951576619

Email: eduardo.deassumpcao@remax.es
